手工川

BAIDU CREATE · PUBLIC TALK

手工川的通往 OPC 之路

重新以人为中心，让个体创造力成为社会进步的重要力量

手工川 · LovStudio.ai 创始人 · 2026-05-13

02

IDENTITY

我是谁

- 手工耿的手工
- 琥珀川的川
- 用作品定义自己

03

MISSION

这世界总不能这么 Suck 吧……

- 审美驱动的独立开发者
- 从不满开始，向创造转身
- 先把自己当成第一位用户

腾讯没有梦想

原创 潘乱 乱翻书 2018年5月5日 21:38 532人

腾讯总办，左起：汤道生(SNG)/James（首席战略官）/任宇昕（COO兼IEG MIG OMG）/马化腾（CEO）/刘炽平（总裁）/张小龙（WXG）

腾讯没有梦想

04

FIRST LOOP

几百个项目，也包括几百个教训

- GitHub 是我的训练场
- 多数项目成了电子垃圾
- 失败不是终点，是素材库

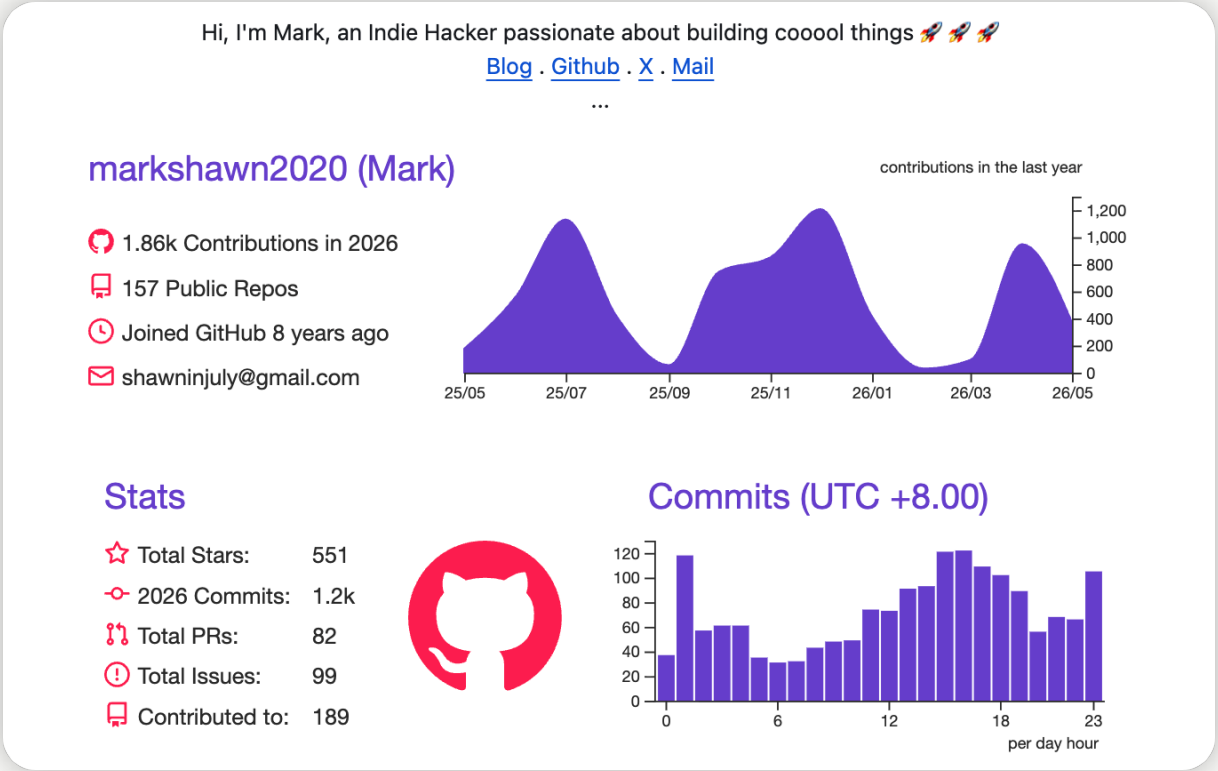

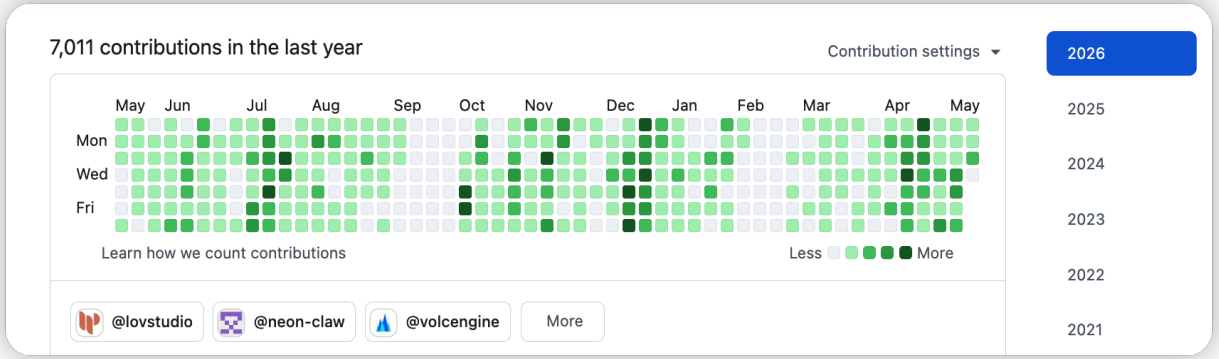

05

2022

创业第一步，是创

- 短暂加入清华 00 后团队
- 近距离看见创业的启动方式
- 先创了再说，现实会给反馈

接下来几天都在嘉鱼
第一次近距离感受内陆县城

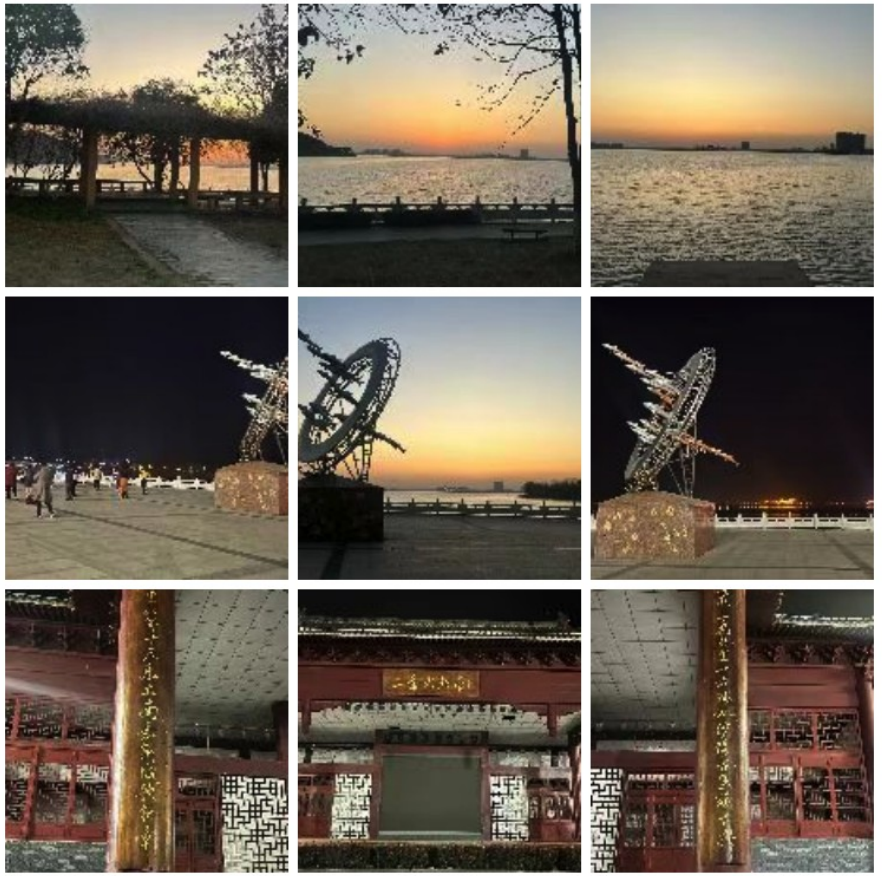

咸宁市 · 二乔公园

2023年3月13日 22:01

VALLEY

06

低谷教会我的第一课：不被此刻困住

- 能力有限，团队分道扬镳
- 一个人陷入漫长低谷
- 每天读传记，追问自己的意义

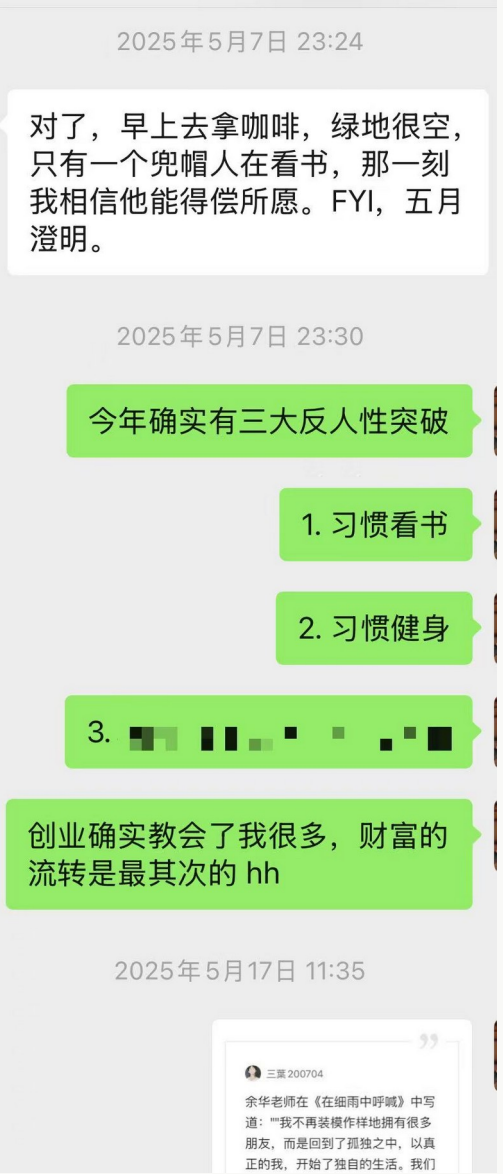

07

2024-10-11

软件工程师被重新定义

- Cursor 无脑确认做出飞机大战
- 我初步判定： AI 彻底颠覆软件工程师
- 从 JetBrains 党转向 VSCode 党

详情

南川 founder@lovstudio.ai

2024-10-11 cursor深度体验总结（部分，待更新）

体验
完全用 cursor 实现的炫酷飞机大战 V0.1.0（两小时初版，十小时趟坑）：plane-game.cs-magic.cn

逻辑
- 先生成回复，再解析回复中的文件并一个个生成 apply，最后手动确认

优点
- composer 的产品设计非常专业有水准，各种panel 或者 sidebar 的 UI 方式选择非常人性化

实际开发问题
- 最大的问题会陷入【复杂度爆炸地狱】
- composers 之间是独立的，新的 composer 并不会学习旧的 composer 上下文，会出现旧的已经实现的需求反复被重新做的问题
- apply 过程中实际没有很好的全文理解能力，比如：
-- 回复时要放在文件顶部，但实际只是傻傻地插入
-- 插入后可能出现变量重复定义的问题
-- 代码非常长（2000 行）之后，容易有嵌套错误，接着导致一堆函数都会错误（比如某个函数undefined之类），也许可以通过组件化减少此类问题的发生几率
- composer 非常长之后会有无法 apply 的问题，或者弹窗报错（直接无视）
- 基于 terminal 的操作需要用户手动实现（比如环境准备之类）
- 有概率会把一些奇怪的汉字给CRUD 掉

原则
- 非常不建议无脑的 accept all，所以不太建议新手用 cursor 做复杂的项目，必定会花费巨量的时间还做不出很好的效果（在不懂软件工程设计原理与缺少大量工程实践的条件下）

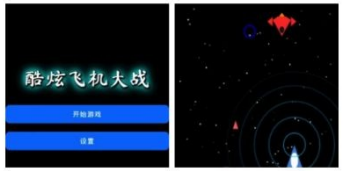

08

2024-12-09

AI 成为我最好的合伙人

- 我把 Claude 当作人生导师
- 探索早期长记忆系统
- 结对编程让我不再等待合伙人

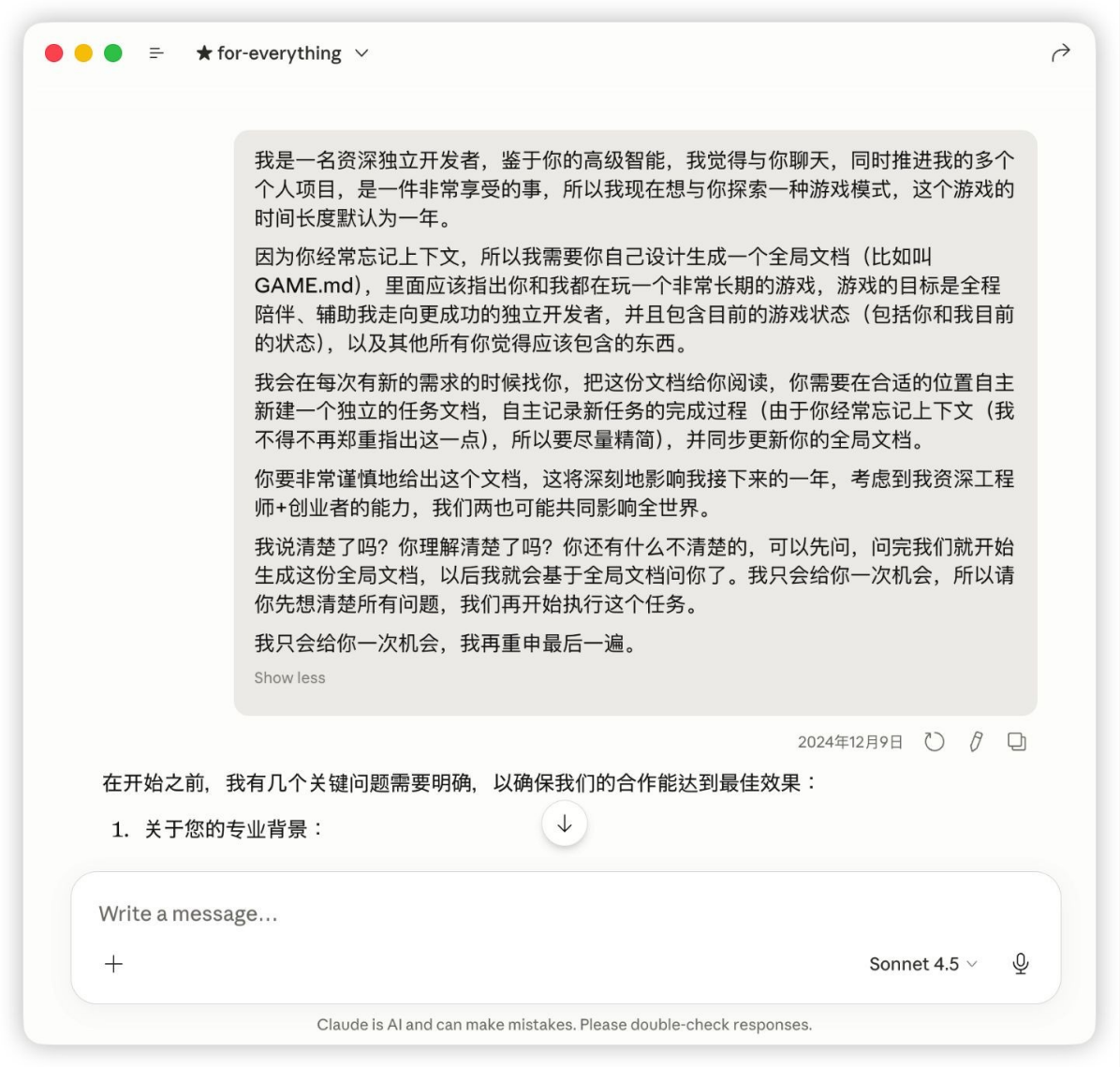

09

2025

一年 50 个产品：野心与代价

- 一周一个产品的公开承诺
- 做产品容易，推广与商业化更难
- 数量会诱惑人离开真正重要的产品

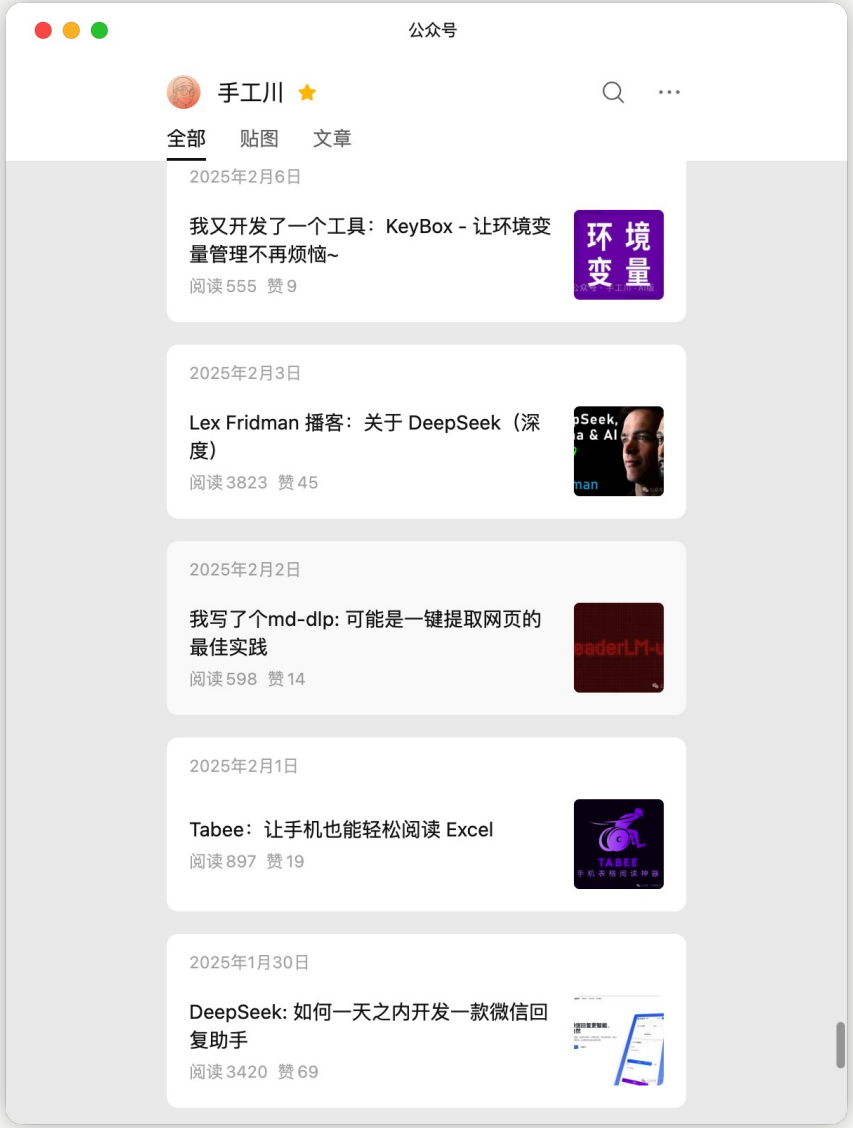

CLAUDE CODE

Claude Code 出现后，我开始 All in

- 2025 年 4 月起小范围传播
- 越用越确认它改变了工作流
- 从工具切换，变成生产关系切换

11

LOVX

把缺失的爱写进品牌

- LovStudio 是个人产品宇宙
- Lovpen / Lovcode / Lovsider / Lovshot…
- 品牌不是装饰，是提醒自己如何创造

12

TOOLS

从自用工具到 Skill 商业化

- 围绕 Agent 环境开发工具链
- ccm 、 lovcode 、 yoda 与 30+ skills
- Skill 更靠近用户与业务，也更接近收入

47分钟，我跑通了 OReilly 出版级 Skill 写书工作流

原创 南川同学 手工川 2026年4月14日 23:28 北京 11人

一个 Skill，47 分钟，14 章，200+ 页，7.4 万字，OReilly 出版级别。

这就是我今天开发的 `lovstudio:tech-book` skill 一键写书的故事。

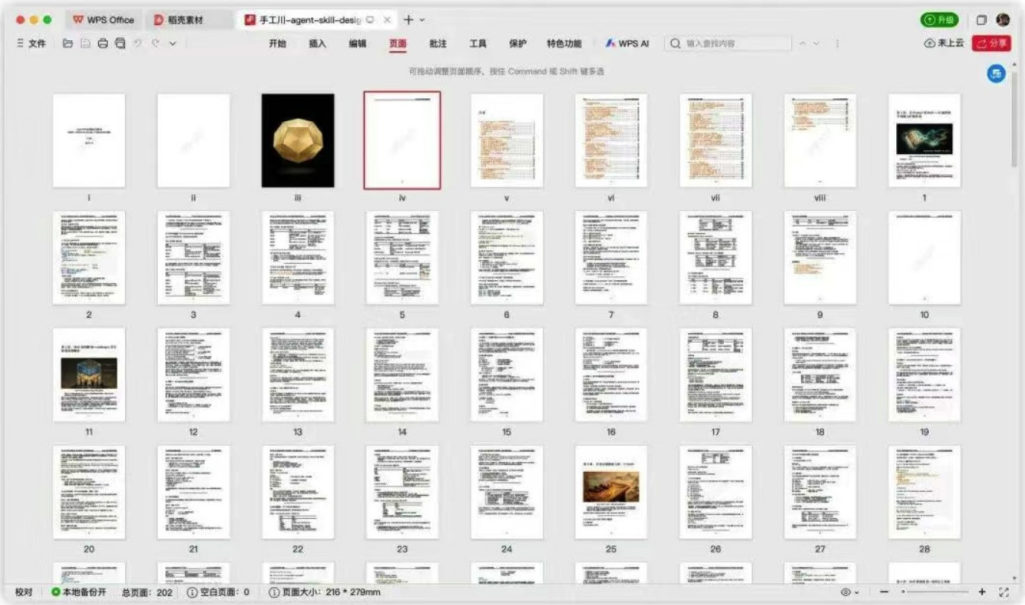

页面预览

COMMANDS

13

我曾经相信 slash command

- 基于 Claude Code 写过 50+ commands
- 在红杉中国创新加速器分享 AMAP 原则
- command 是主动的， skill 兼容 command

THE ART OF CONTEXT MANAGEMENT

Principles

- AVAP: As Vibe As Possible
- ACAP: As Clear As Possible
- ASAP: As Short As Possible
- AAAP: As Auto As Possible (only when high confident)
- AVAP >> ACAP >> ASAP >> AAAP (auto is always the last option)
- ABP: Active is Better than Passive
- SGB: Self-Generated is Better

Actions

- clear if possible (ASAP)
- manually composite if necessary (ASAP)
- revert is better than rectify(ACAP >> ASAP)
- slash commands >> output-style / sub-agents (ABTP)
- skill >> mcp (ABP)
- meta-command, skills-creator (SGB)

QUESTION

AI 行业为什么值得?

- 为什么估值如此高?
- 为什么这么多聪明人把它当使命?
- 答案不在工具，而在想象力

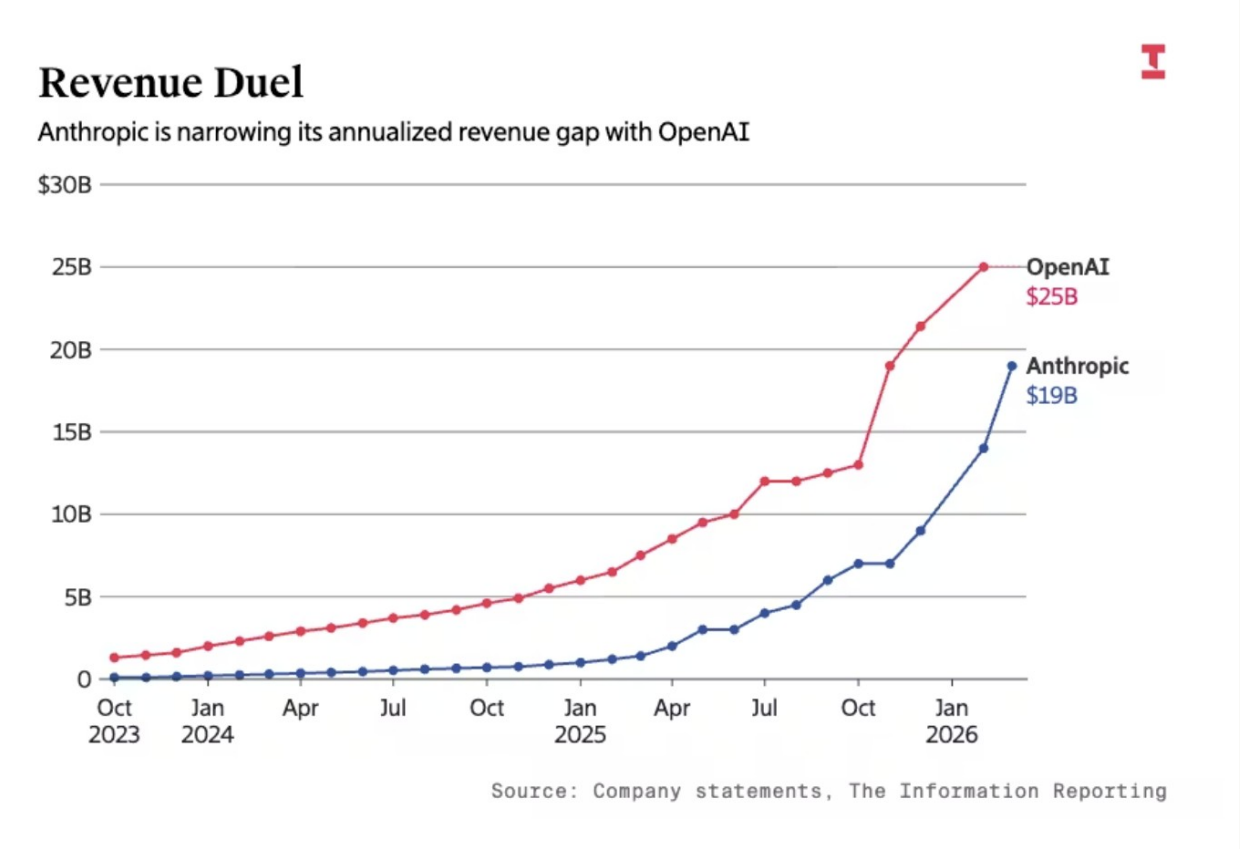

AGI

AGI = 超级智能 × 超级计算

- 超级智能：内部大脑
- 软件计算： prompt → workflow → skill
- 硬件计算：具身与世界交互

AGENTIC LOOP

Agent 的 Loop
有永不停息的欲望

- 自主分析、规划、决策
- 编排调用任何可用工具
- 人类正是这个 Loop 连接世界的输入

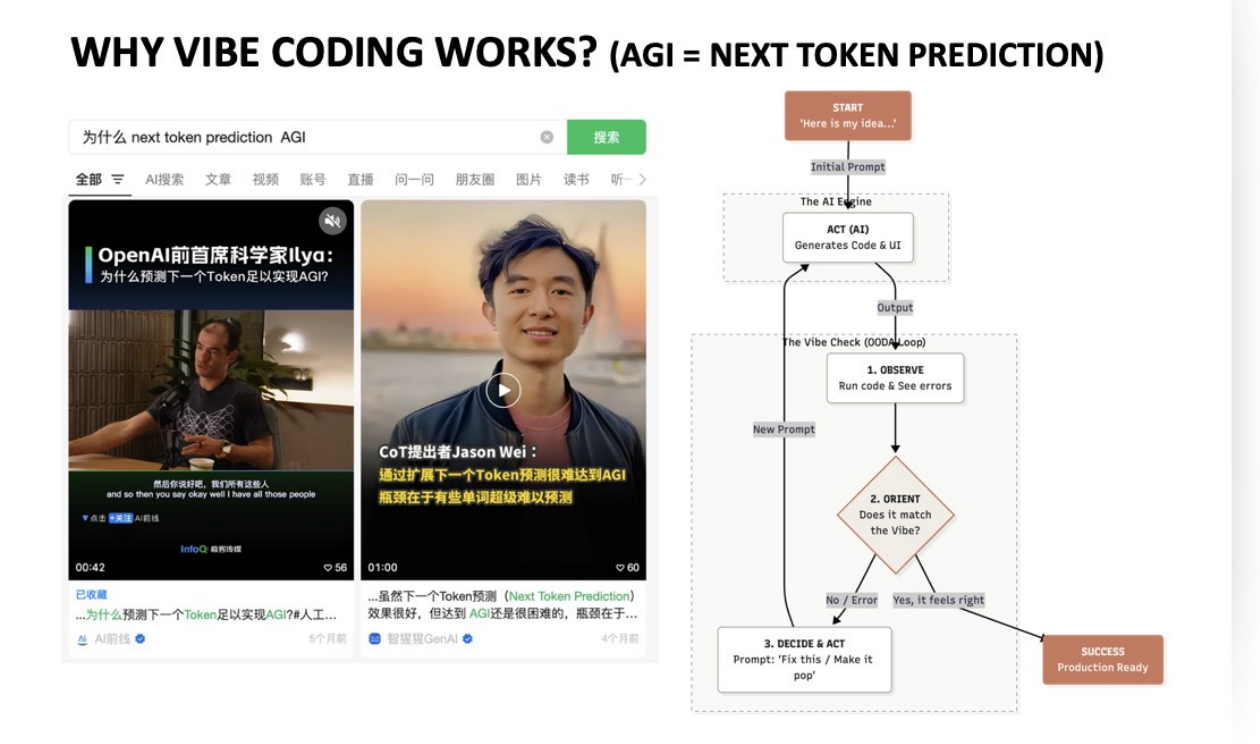

BOTTLENECK

瓶颈，恰恰是人

- 过去小时级 dirty work，如今分钟级完成
- deep-research 把框架分析变成一行命令
- 效率跃迁来自把自己择出去

现状：Human in the Loop

中间过程已自动化，但起点和终点仍是人

人启动
打开 CLI / Agent App
输入提示词

→

Agent 执行
跑完流程
生成 PR 并提交

→

人审核
Review 结果
最终决策

我们的中期目标：把人从 Loop 中移除，走向**无人值守**

DISCOVERY

描述目标，而不是描述流程

- Skill 自动发现机制降低使用门槛
- AI 记住工作流，并在需要时自主调用
- 从操作系统，到意图系统

SKILL CREATOR

我不手写 Skill，我让 AI 写 Skill

- 基于官方 /skill-creator 微调出自己的版本
- 开发出多个爆款 Skill
- 吸引上百位付费用户

全部 (24) | 免费 (18) | Pro (6)

全部分类 | 通用 | 设计 | 办公 | 商务 | 内容创作 | 学术

#	技能	分类	说明	操作
01	报销整理	商务	发票图片或文字一键整理成分类报销 Excel，业务招待、差旅、办公自动归类	
02	表单代笔	办公	自动填写 Word 表单模板，字段识别 + 中英文排版一气呵成	
03	大师级海报生成 PRO	设计	把活动信息一键变成高质感海报，直接拿去发	
04	公众号神器 PRO	内容创作	把微信公众号的文章批量归档成可再利用的整洁文本	
05	合同审阅 · 日常版 手工川推荐	商务	审阅文档或合同，输出带批注的 docx，直接拿给同事或客户	
06	合同审阅 · 专业版 业内推荐	商务	专业级合同审阅 — 四层方法论（主体核验 + 基础 + 业务 + 法务），结构化批注含风险等级，附合同摘要、综合意见与业务流程图	
07	合作伙伴维护	设计	一键抓取品牌 logo、标准化处理并接入官网 partners 区块，多语言全覆盖	
08	活动策展 PRO	商务	从嘉宾履历一键生成可交付的活动策划案 — 主题文案、分钟级 rundown、主持人问题卡、伴手礼	
09	论文润色	学术	MBA 论文全维度润色，对标国优标准，打磨语言、结构、论证与创新四个面	

BUSINESS

商业化有一个三角不可能

- 标准化 agent runtime
- 客户端本地运行
- 源码保护
- 三者不可兼得

Agent Skill 商业化三角不可能定理

原创 南川同学 手工川 2026年4月20日 12:55 北京 14人

一切要从上周说起。

我受出版社的邀请，写一本关于 Agent Skill、Harness Engineering 的书——为了写好这本书，我先写了一个写书的 skill，没想到意外地好用：能让 AI 一小时连写 10 万字，质量还贼高（友情建议 always 使用最新的 claude 模型）。

《Agent Skill 高质量设计指南》草案

我立刻意识到了它对传统出版行业的破坏力，以及巨大的商业化潜力。于是 4 月 14 日，我在公

April 11, 2026 at 6:55 AM

57987 views

NIGHT SCHOOL

22

把产品经验，变成 AI 大夜校

- 产品、文章、写书 Skill 、 Yoda 形成方法论
- AI 创造营升级为 AI 大夜校
- 让迷茫的人也拿到创造的入口

OPC

OPC 是 AI 时代组织形态的演进

- 低成本连接知识与工具
- 独立创造产品、内容与艺术作品
- 又一次以人为中心的文艺复兴

THANK YOU

谢谢

愿大家在 Agent
时代理想永不眠，创造永不竭

- 手工川 · LovStudio.ai
- 扫码交流

扫码交流

LovStudio.ai